

CAPACIDADE: FOSSA 3.181 LTS
 FILTRO 3.053 LTS
 SUMIDOURO 4.580 LTS

PROJETO DE ESGOTO

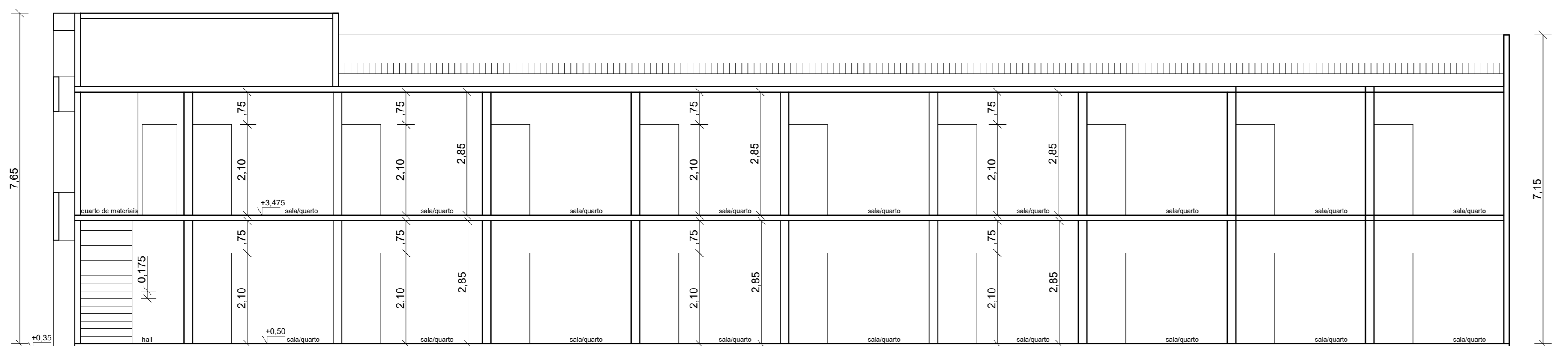

Corte "BB" Esc.: 1/75

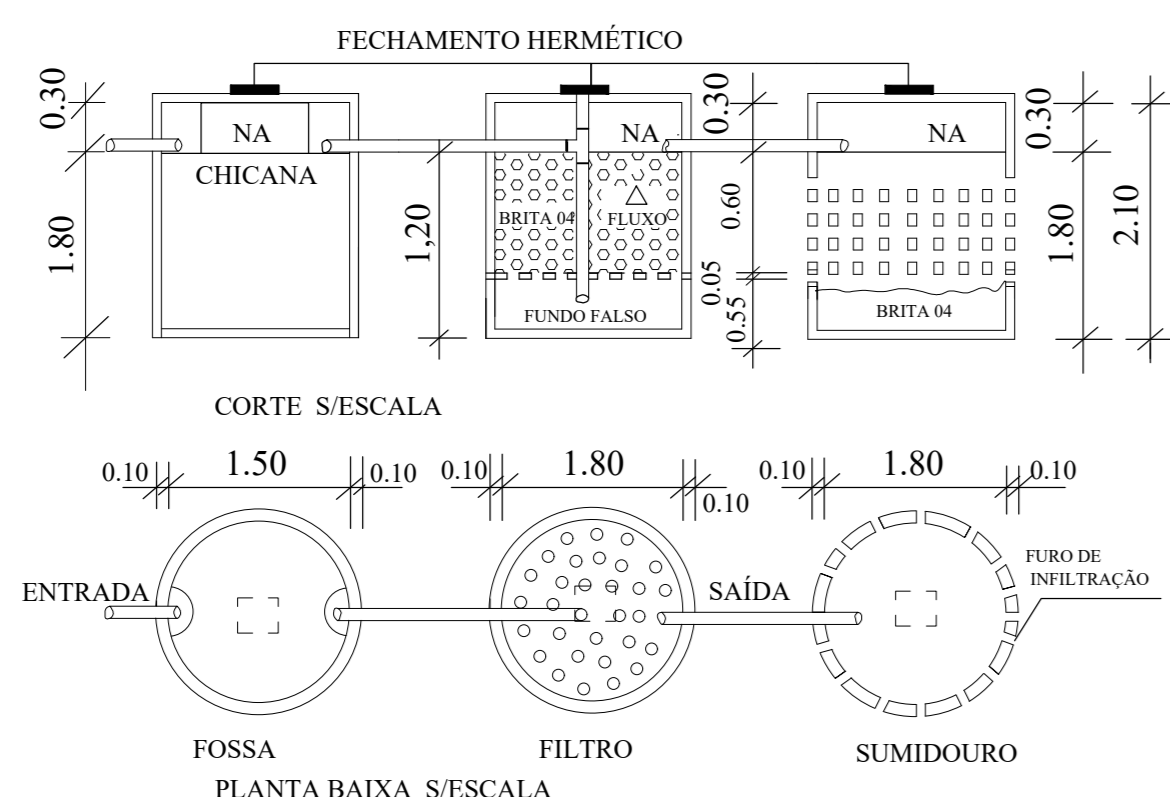
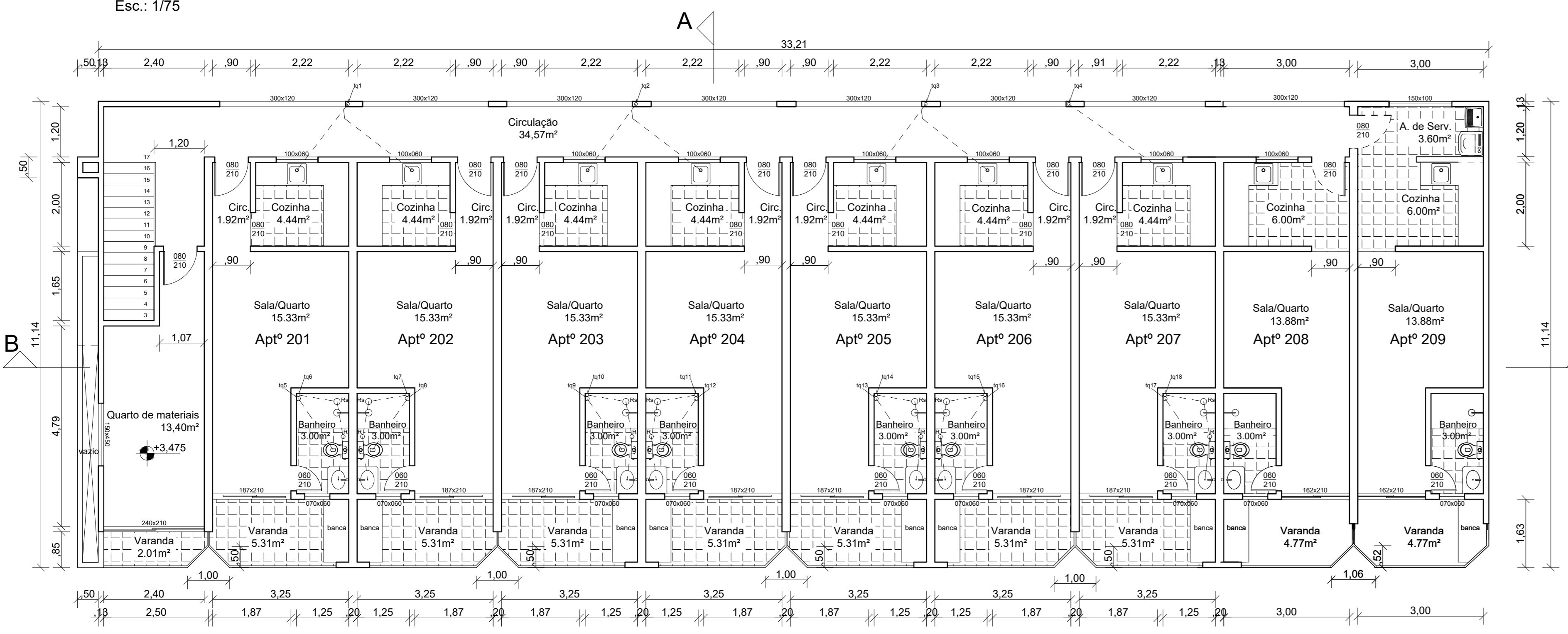

Planta baixa - 2º Pavimento Esc.: 1/75

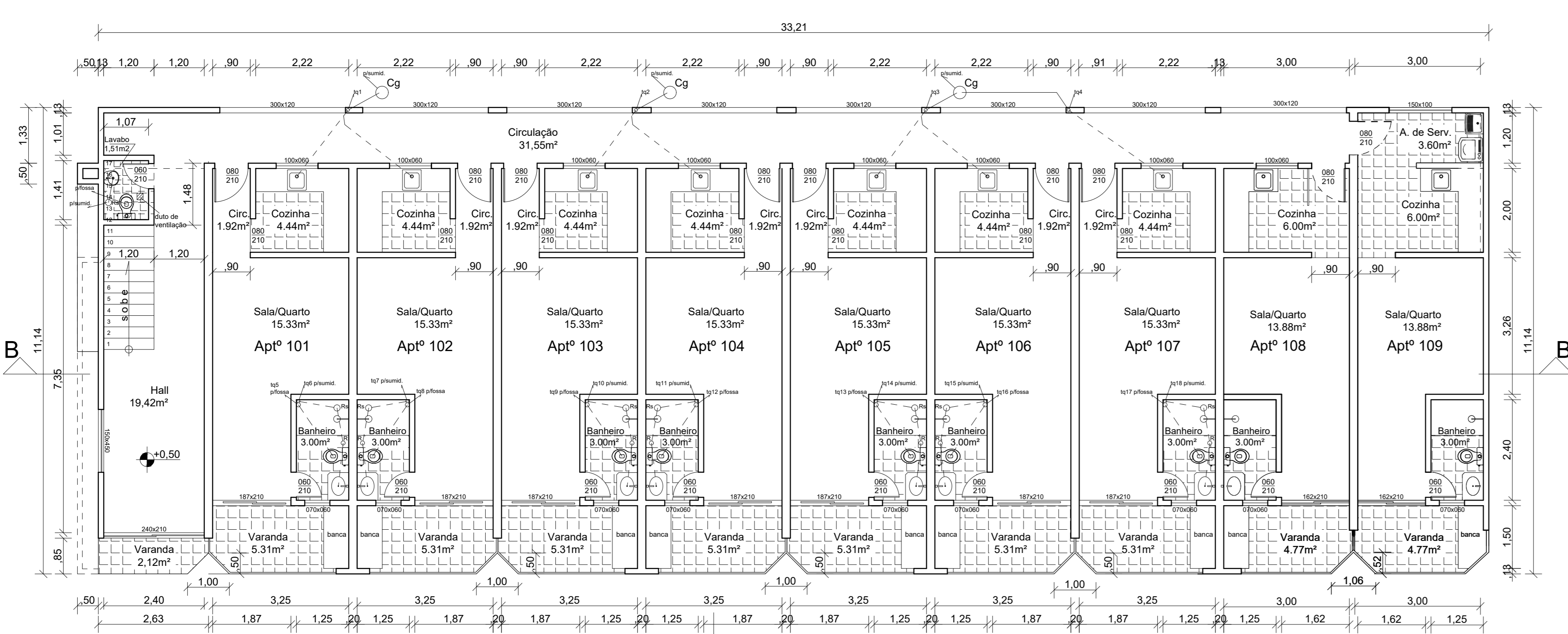

Planta baixa - 1º Pavimento (térreo) Esc.: 1/75

Reserva Florestal

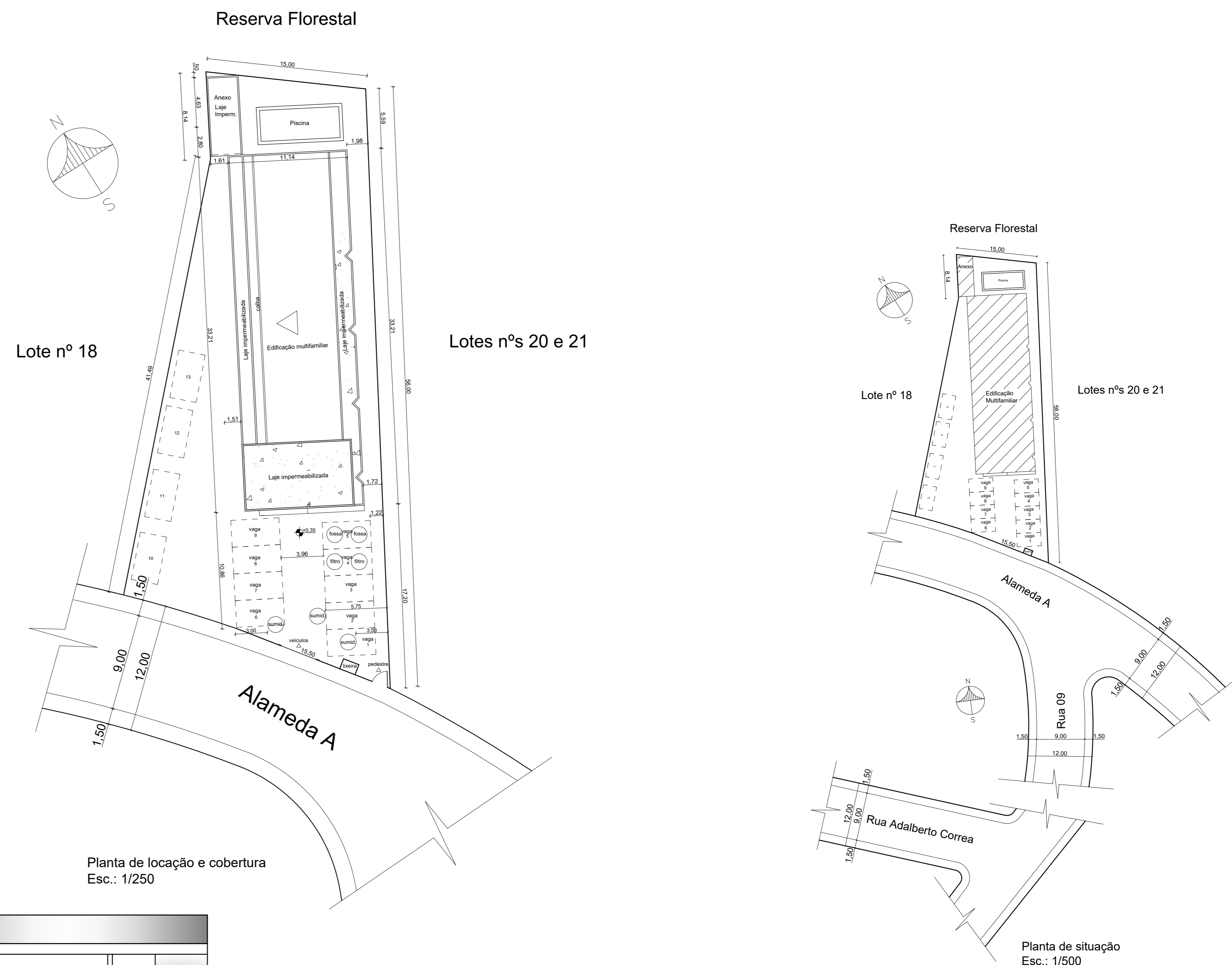

Lote nº 18

Lotes nºs 20 e 21

Planta de locação e cobertura Esc.: 1/250

Planta de situação Esc.: 1/500

OBS: Parede não cotadas = 0,13 m.

Fachada do anexo Esc.: 1/75

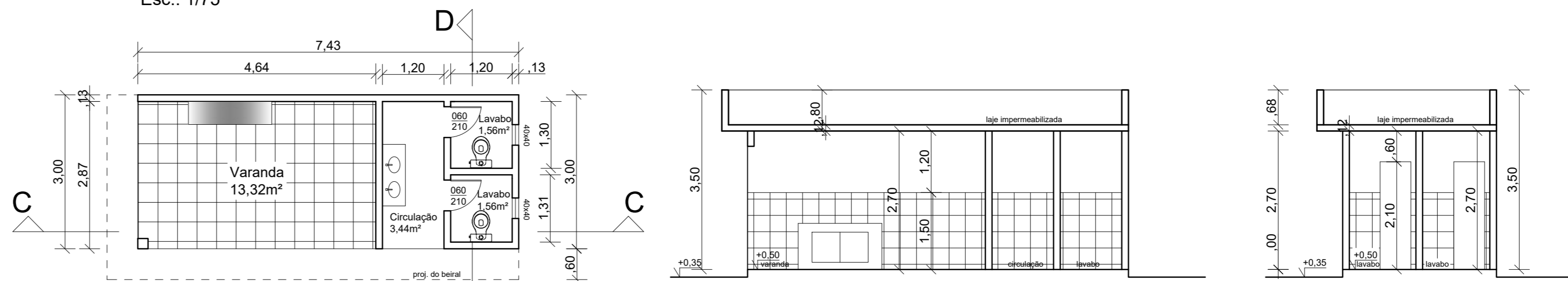

Planta baixa do anexo Esc.: 1/75

Corte "CC" do anexo Esc.: 1/75

Corte "DD" do anexo Esc.: 1/75

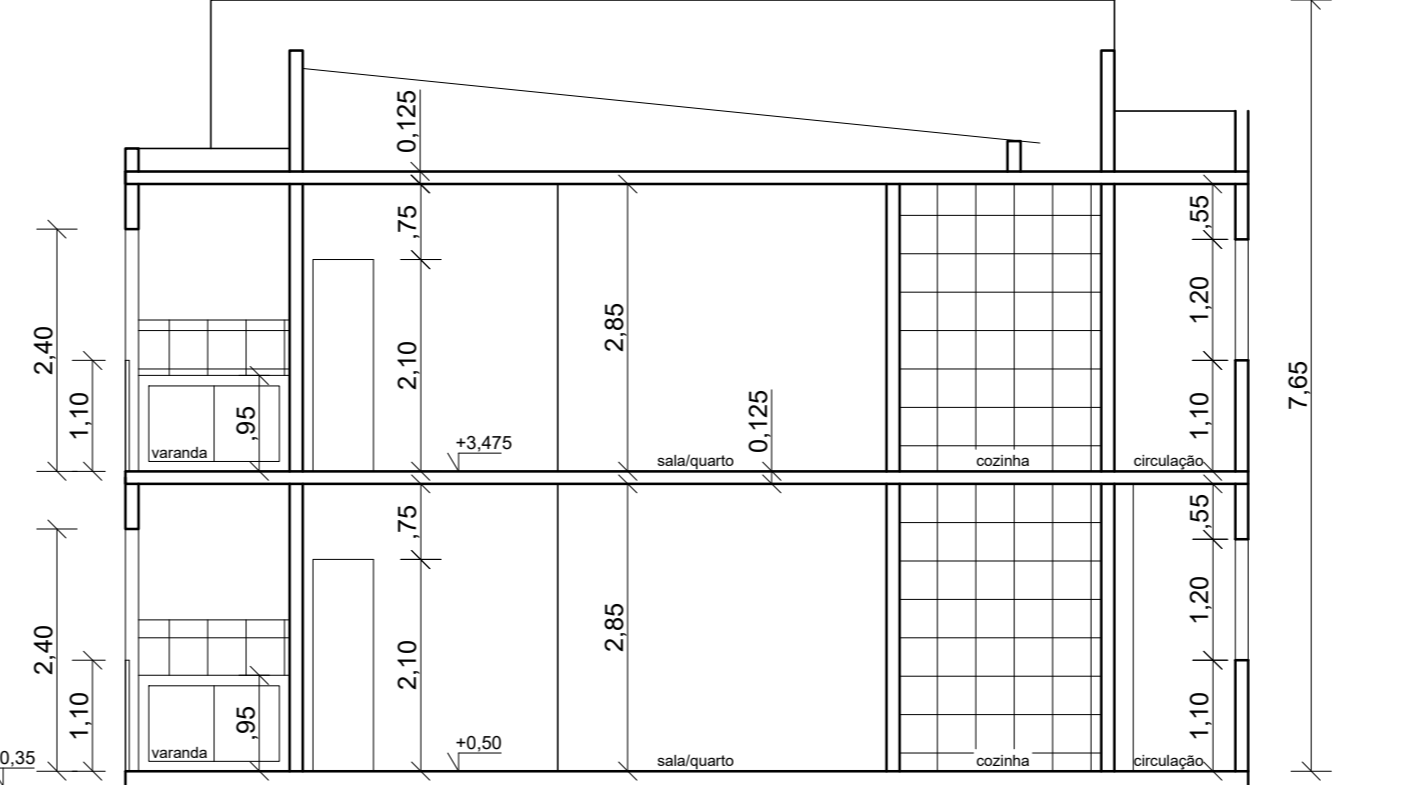

Corte "AA" Esc.: 1/75

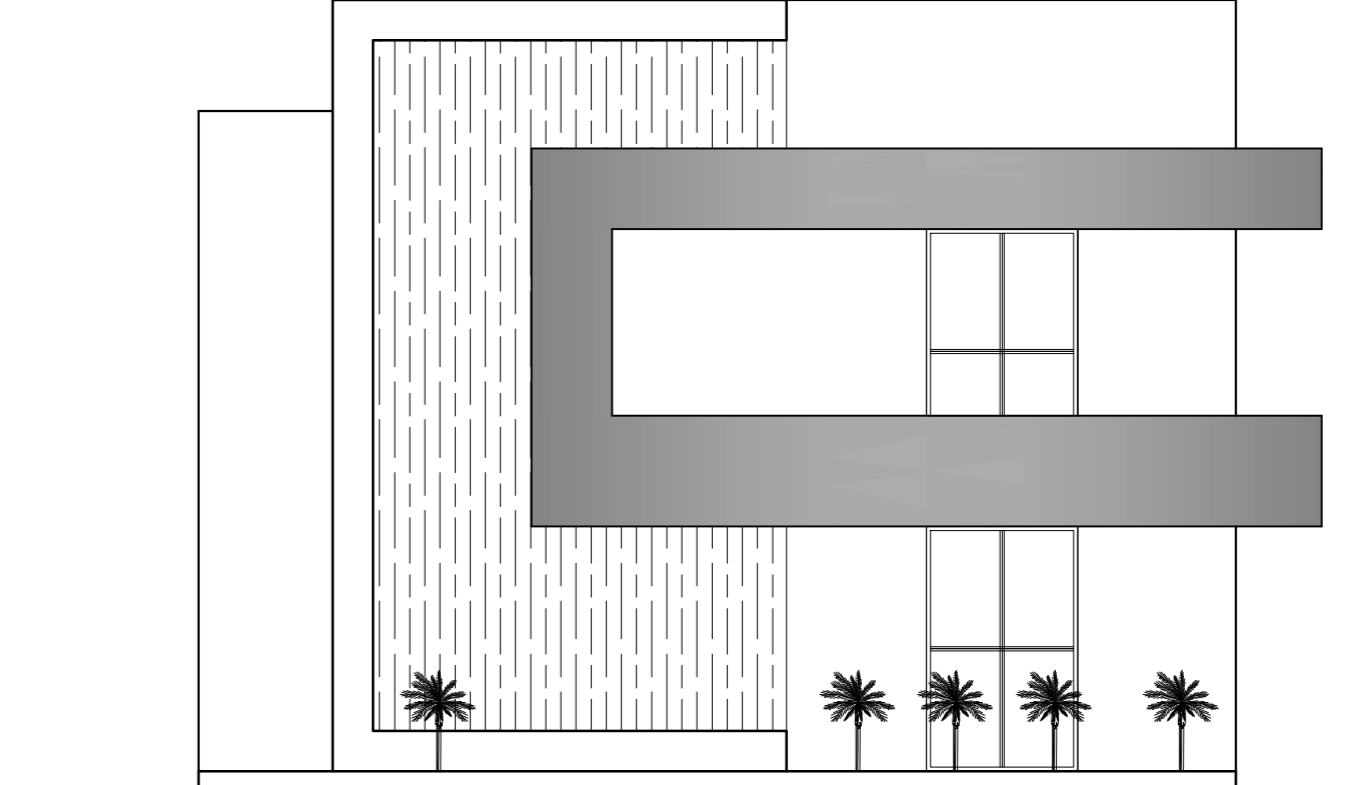

Fachada do prédio Esc.: 1/75

Projeto de Arquitetura	
<p>Projeto para construção de um prédio residencial multifamiliar com 02 pavimentos, composto de 18 apartamentos e um anexo, denominado "Residencial Green City", sito no lote nº 19 (dezenove), da quadra 25 (vinte e cinco) do loteamento denominado "Balneário São Pedro", situado em Sapeatiba, zona urbana deste Município de São Pedro da Aldeia, RJ.</p>	
<p>Proprietário = Green Incorporações e Empreendimentos Ltda.</p>	
<p>Quadro de Áreas:</p> <p>Lote 780,00 m²</p> <p>1º Pavimento (térreo) 368,96 m²</p> <p>2º Pavimento 368,96 m²</p> <p>Anexo 22,29 m²</p> <p>Total a construir 760,21 m²</p> <p>Projeção 391,25 m²</p> <p>Taxa de Ocupação 50,16 %</p> <p>Tx de Permeabilização 20 %</p>	<p>Representante</p> <p>Autor do Projeto e Responsável Técnico</p> <p>Cláudio Guimarães</p> <p>Engenheiro Civil</p> <p>CREA-RJ: 19881002470</p> <p>DECLARO QUE A APROVAÇÃO DO PROJETO PELA PREFEITURA NÃO IMPLICA NO RECONHECIMENTO DO DIREITO DE PROPRIEDADE DO TERRENO.</p>
<p>Visto:</p>	
<p>Projeto Completo</p>	
Escalas Indicadas	Junho/2022
Folha Única	